Plan d'affectation communal (PACom) **17N058-83-12E** Plan n°**Commune de Le Vaud**
Plan général
Enquête publique 1:5 000Approuvé par la Municipalité de Le Vaud dans sa séance du
Le Syndic La secrétaireSoumis à l'enquête publique du ou
Le Syndic La secrétaireAdopté par le Conseil communal de Le Vaud dans sa séance du
La présidente La secrétaireApprouvé par le Département compétent du Canton de Vaud le
La Cheffe de Département

Entrée en vigueur le

Version	Date	Prod.	CP	Appr.	Format
Base	21.12.2020	MEJ	MEJ	-	100x600
D	07.10.2025	MEJ	MEJ	-	100x600
E	12.02.2026	MAB	MAB	-	100x600

RWB Group SA
T +41 26 226 34 00
www.rwb.ch**LEGENDE**

Restriction de droit public relevant de la procédure LATC

Périmètre du PACom

Zones d'affectation

- Zone à bâtir 15 LAT selon le plan au 1:2'000
- Zone de desserte 15 LAT
- Zone agricole 16 LAT
- Zone des eaux 17 LAT
- Zone de desserte 18 LAT
- Aire forestière 18 LAT (à titre indicatif)
- Aire forestière syvo-pastorale 18 LAT (à titre indicatif)

Dangers naturels

Secteurs de restriction

- DN1 : GPP
- DN2 : INO
- DN3 : INO

Contenus superposés

- Secteurs de protection de la nature et du paysage 17 LAT
- Disponibilité des parcelles selon l'art. 52 LATC

Autres thèmes

- Limite espace réservé aux eaux selon OEaux art. 41 a et c

Constatation de la nature forestière

- Limite forestière selon constatation de nature ou confirmation de l'état cadastral du 08.09.2020 et du 28.01.2026
- Limite constructible à la lisière : 10 m

Éléments relevant d'autres procédures ou à titre informatif

Patrimoine

- Régions archéologiques

Inventaire des voies de communication historiques de la Suisse (IVS)

- Tracé historique local
- Tracé historique local avec substance
- Tracé historique local avec beaucoup de substance
- Tracé historique régional avec substance
- Tracé historique régional avec beaucoup de substance

Environnement

- Inventaire fédéral des paysages, sites et monuments naturels (IFP)
- Parc du Jura Vaudois

Zones de protection des eaux

- S1
- S2
- S3
- Périmètre

Mobilité

- Inventaire cantonal des chemins de randonnée pédestre

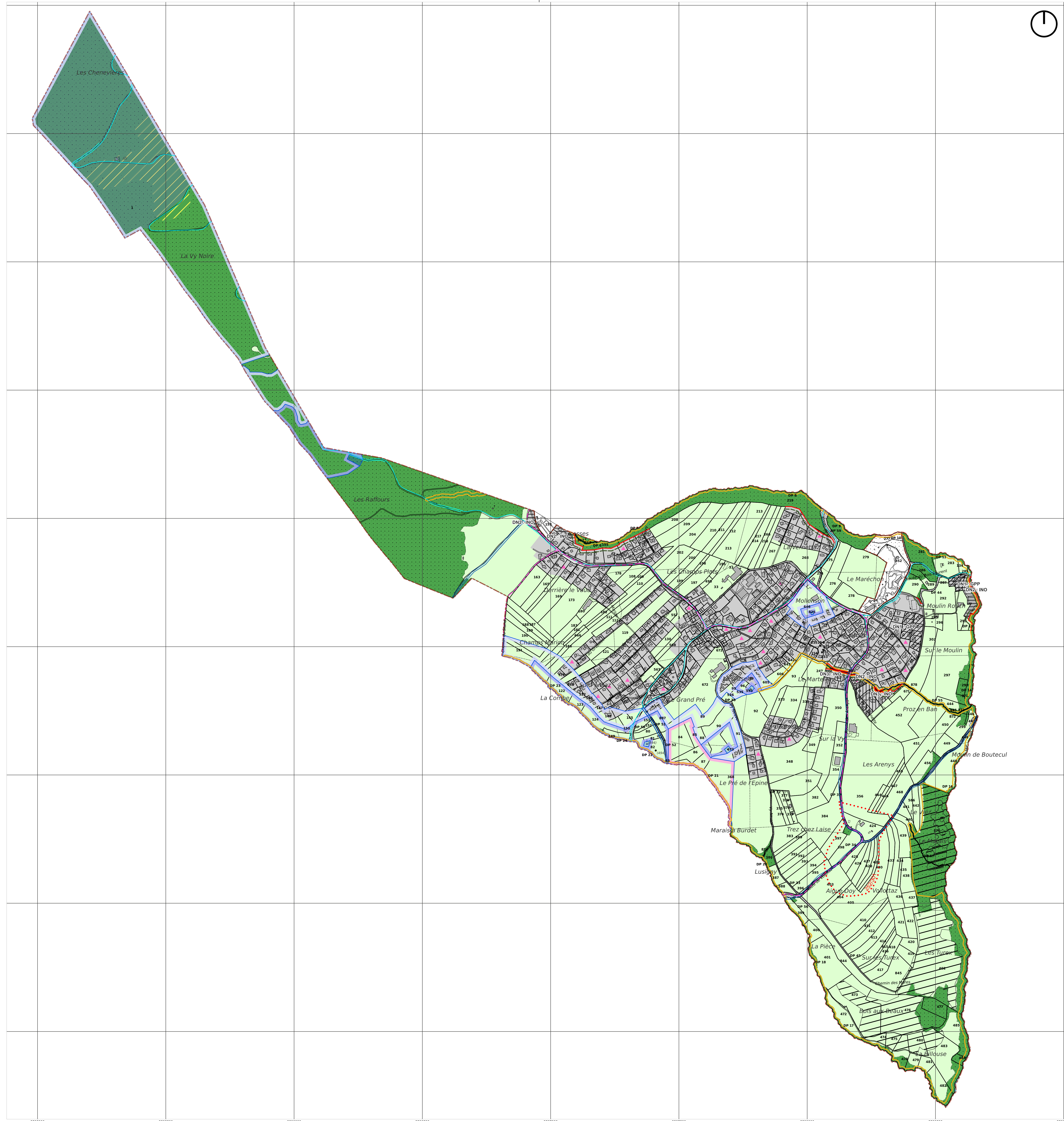

GEOCONNEXES ETAT DE VAUD

Plan établi sur la base des données cadastrales du 28.01.2026 fournie par l'ingénieur géomètre.

Certifié conforme le :

Par l'ingénieur géomètre :